



COMUNE DI STIO

Provincia di Salerno

MESSA IN SICUREZZA ABITATO DI GORGA DAL RISCHIO IDROGEOLOGICO

Data: Dicembre 2021	S.I.GE.A Soc. Cooperativa Località Trone s.n.c. 84075 Stio (SA) P.Iva 05427080659	Elabor.	Verif.	Approv.
Riferimenti:		Distinta materiale n°		
Progettisti RTP: Ing. Maria Rosaria Reielli (Capogruppo) Ing. Pasquale Trotta Ing. Antonio Trotta Arch. Leopoldo Lillo Geom. Gennaro Infante Geol. Luigi Lillo		Attività di supporto scientifico COORDINAMENTO OPERATIVO PER LA PREVENZIONE E INTERVENTO GLIACI 1000 UNIVERSITÀ DI SALERNO Direzione Prof. Domenico Guida		
Cliente: Comune di Stio		Scala:	Foglio di	
Tavola: Carta esposizioni			Disegno n°: 1.10.13	
Documenti di proprietà Comune di Stio		Diritti tutelati a termine di legge		





COMUNE DI STIO

Provincia di Salerno

MESSA IN SICUREZZA DELL'ABITATO DI GORGA DAL RISCHIO IDROGEOLOGICO

Data: Dicembre 2021	Elabor.	Verif.	Approv.
Informazioni: Progettisti RIP: Ing. Maria Rosaria Rejella (Capogruppo) Ing. Pasquale Trotta Ing. Antonio Trotta Arch. Leopoldo Iallo Geom. Gennaro Infante Geol. Luigi Iallo	Destinazione materiale n° Attività di supporto scientifico		
 SIGEA SOCIETA' COOPERATIVA Via Firenze 13 84175 Stio (SA) C.F. 771905412080659	 		
Cliente: Amm. Com. di Stio	Scala:	Foglio di:	
Tavola: Carta espositiva	Disegno n°:		1.10.13
Documenti di proprietà Comune di Stio		Diritti tutelati a norma di legge	

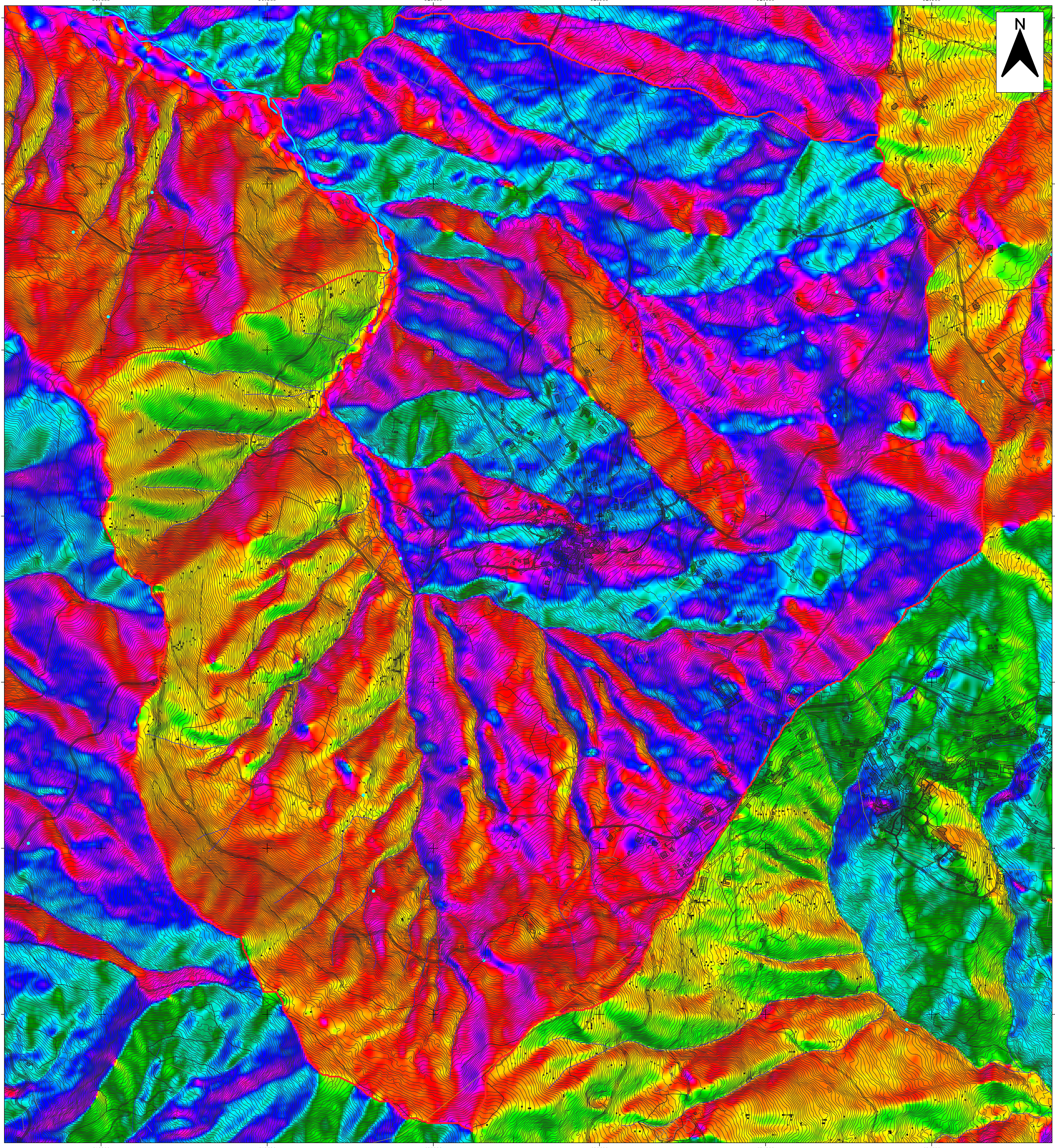

Legenda

Ambiti Morfologici

Testata Alento

Esposizione dei versanti

- Piano orizzontale
- Nord
- Nord-Ovest
- Ovest
- Sud-Ovest
- Sud
- Sud-Est
- Est
- Nord-Est

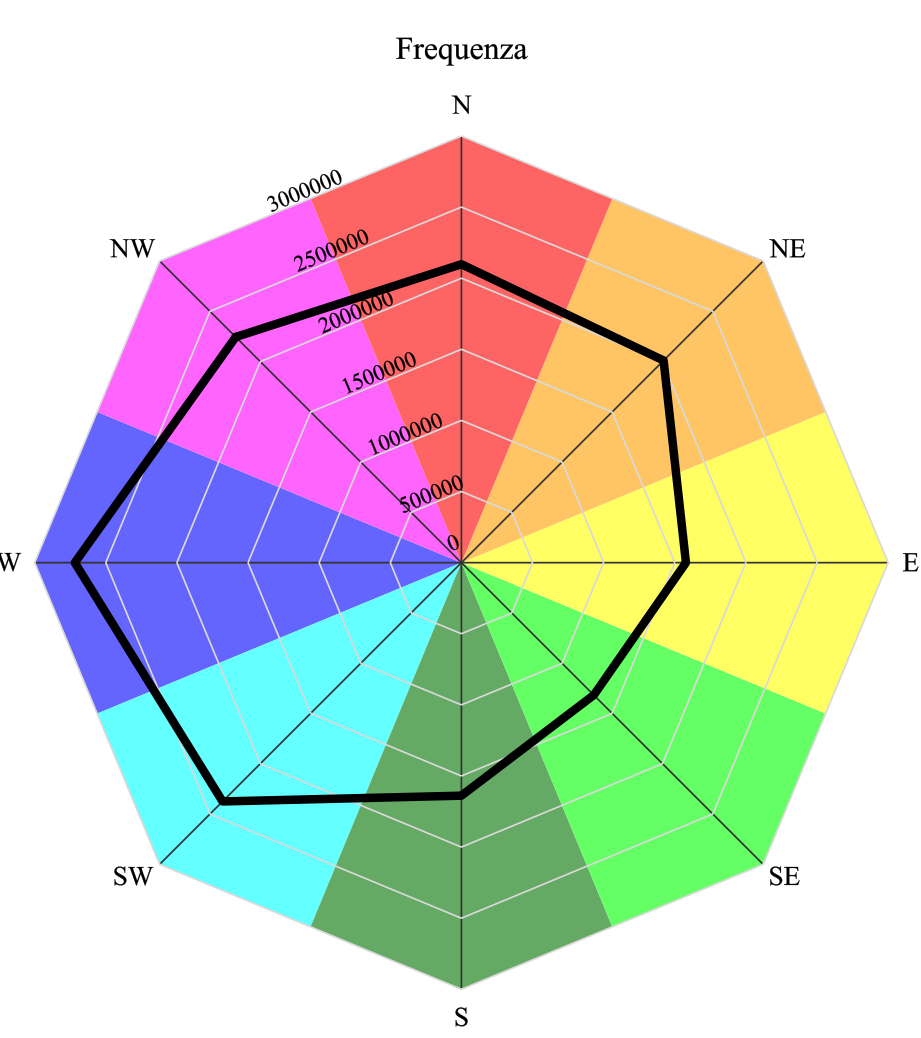

Scala 1:5000

