





COMUNE DI STIO
Provincia di Salerno

**MESSA IN SICUREZZA
ABITATO DI GORGA
DAL RISCHIO IDROGEOLOGICO**

Data: Dicembre 2021	S.I.G.E.A Soc. Cooperat ^{iv} Località Trone	Elabor.	Verif.	Approv.
Riferimenti:	84075 Stio (SA) P.Iva 0542708066	Distinta materiale n°		
Progettisti RTP: Ing. Maria Rosaria Reielli (Capogruppo) Ing. Pasquale Trotta Ing. Antonio Trotta Arch. Leopoldo Lillo Geom. Gennaro Infante Geol. Luigi Lillo		Attività di supporto scientifico <small>OGGI-CORRADO BENE-INGEGNERIA PER LA UNIVERSITÀ E ISTRUZIONE "GIUSEPPE MOSSA" UNIVERSITÀ DI SALERNO Dottore Prof. Emanuele Gatti</small>  		
 Comm. Com. di Stio		Scala:	Foglio di	
Tavola: Carta pendenze		Disegno n°: 1.10.11		
Documenti di proprietà Comune di Stio		Diritti tutelati a termine di legge		



COMUNE DI STIO

Provincia di Salerno

MESSA IN SICUREZZA DELL'ABITATO DI GORGA DAL RISCHIO IDROGEOLOGICO

Data: Dicembre 2021	Elabor.	Verif.	Approv.
Referimenti	Distinta materiale n°		
Progettisti RIP: Ing. Maria Rosaria Reielli (Capogruppo) Ing. Pasquale Trotta Ing. Antonio Trotta Arch. Leopoldo Lillo Geom. Gennaro Infante Geol. Luigi Iallo	Attività di supporto scientifico <small>CONSULENZA AMBIENTALE</small> <small>PER LA PROTEZIONE E IL RISPARMIO</small> <small>TERRESTRICI DEL TERRITORIO</small> <small>PER IL RISCHIO IDROGEOLOGICO</small>		
Cliente: Anm. Com. di Stio	Scala:	Foglio	di
Tavola: Carta pendenze	Disegno n.:		1.10.11
Documenti di proprietà Comune di Stio	Diritti tutelati a termine di legge		

SIGEA SOCIETÀ COOPERATIVA
Via Firenze 13
84075 Stio (SA)
C.F. - P.Iva 05427080659



Legenda

Ambiti Morfologici

Testata Alento

Pendenze [gradi (percentuale)]

0 (0%)

15 (26,8%)

30 (57,7%)

75 (273,2%)

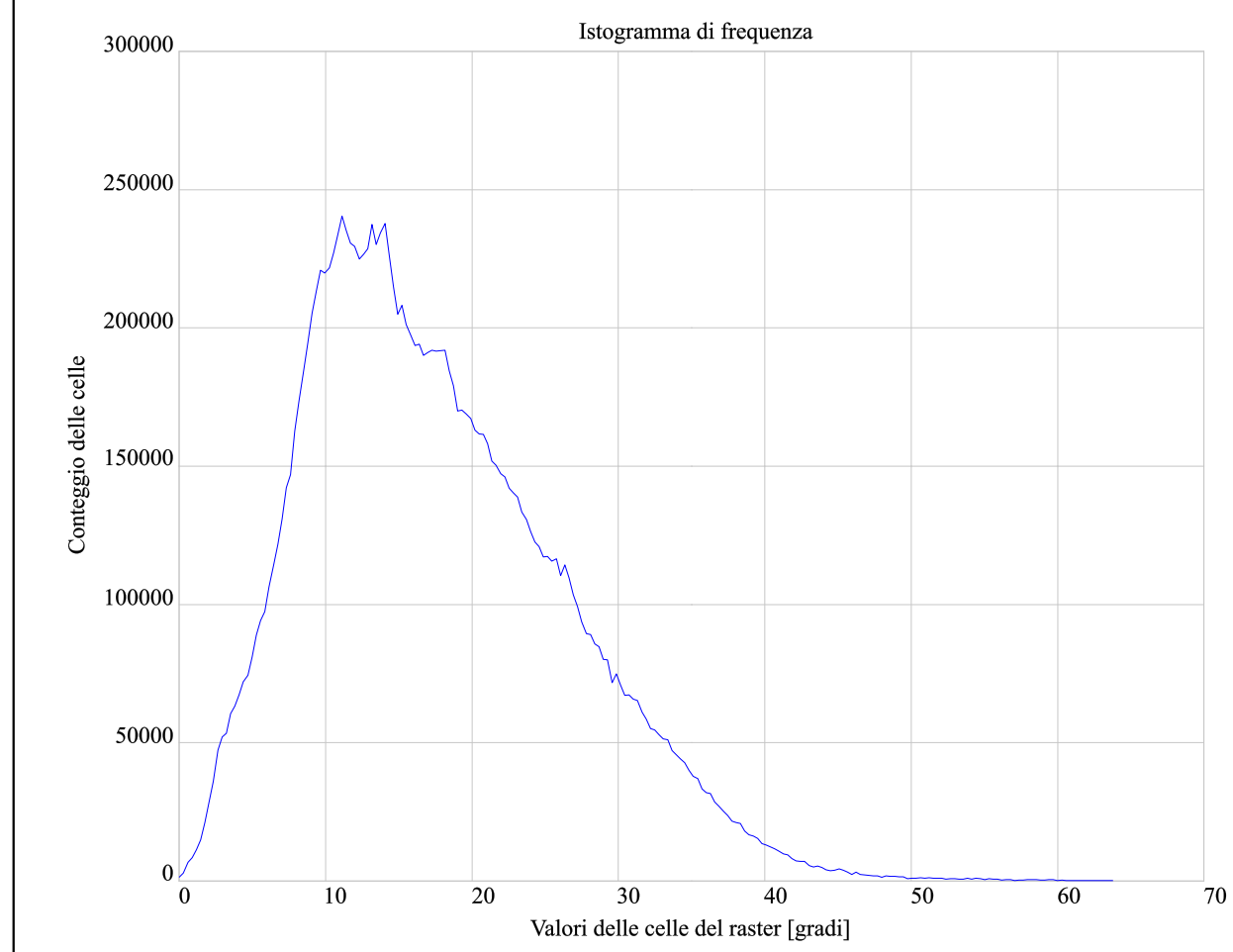

Scala 1:5000

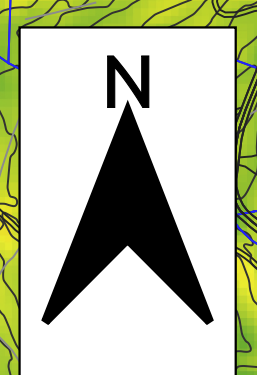
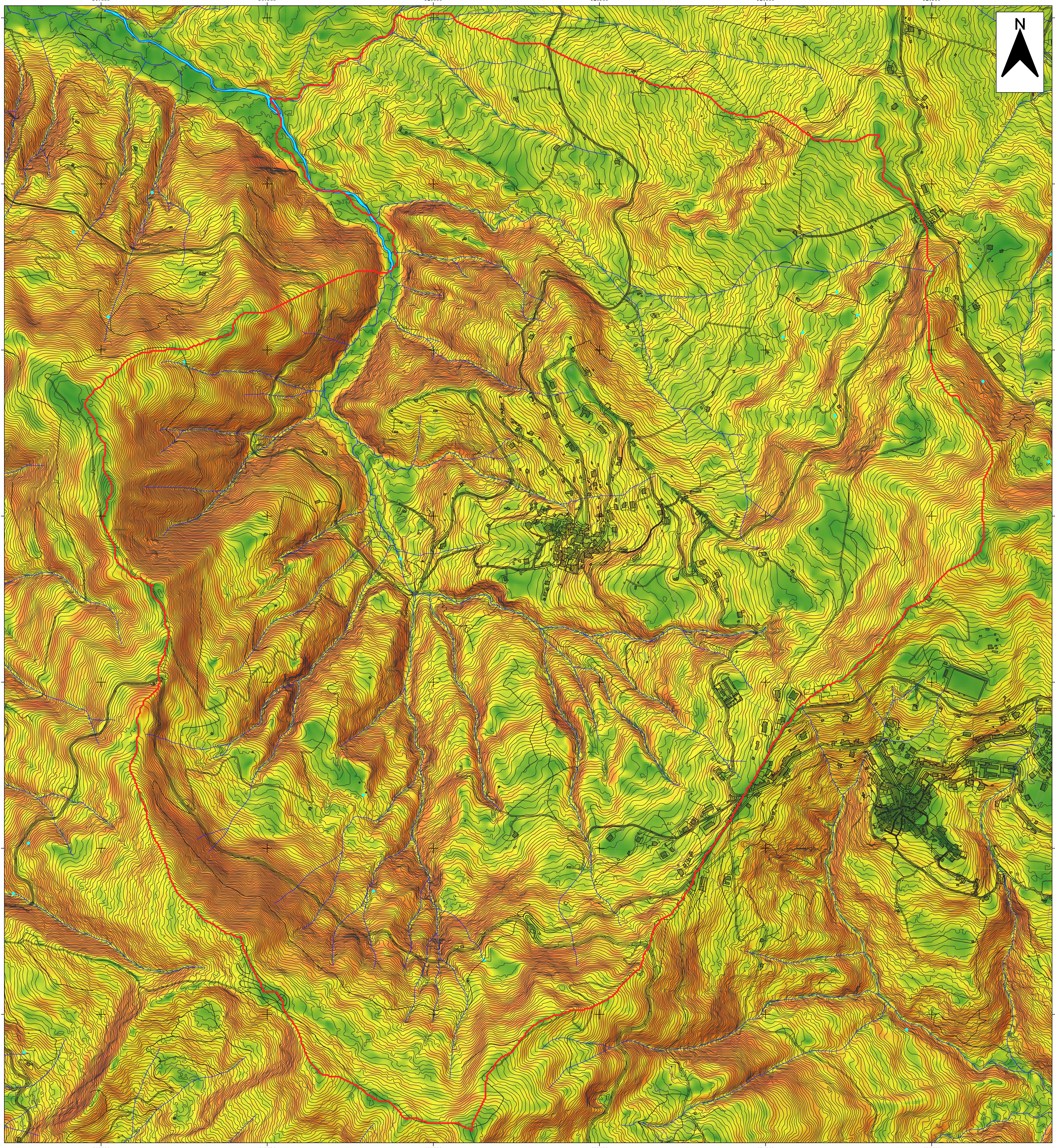

4463000
4462500
4462000
4461500

519000
519500
520000
520500
521000
521500