



COMUNE di STIO

PROVINCIA DI SALERNO



PSR CAMPANIA 2014 - 2020
Misura 8.5.1

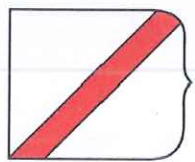

PROGETTO ESECUTIVO

LAVORI DI RIPRISTINO E SISTEMAZIONE
DELLA RETE SENTIERISTICA "S. PIETRO -
DORTARE - VALLE DEI MULINI "

LOTTO 1

Data: Novembre 2017

Prot. n°:

2964
06 DIC 2017

Committente:

Amministrazione Comunale di Stio

Progettisti:

U.T.C.

Visto del Responsabile del procedimento:

Tavola:

Inquadramento territoriale

Disegno n°:

7

Scala:

Documenti di proprietà dell'Amministrazione
Comunale di Stio

Diritti tutelati a termine di legge



COMUNE di STIO

PROVINCIA DI SALERNO



PSR CAMPANIA 2014 - 2020
Misura 8.5.1



PROGETTO ESECUTIVO

LAVORI DI RIPRISTINO E SISTEMAZIONE
DELLA RETE SENTIERISTICA - "S. PIETRO"

Data: Novembre 2017

Prot. n°:

Committente:

Amministrazione Comunale di Stio

Progettisti:

U.T.C.



IL SINDACO
Natalino BARBATO

Visto del Responsabile del procedimento:

Tavola:

Inquadramento territoriale

Disegno n°:

7

Scala:

1:200

Documenti di proprietà dell'Amministrazione
Comunale di Stio

Diritti tutelati a termine di legge

COMUNE DI STIO

COROGRAFIA I.G.M.

(scala 1:25000)

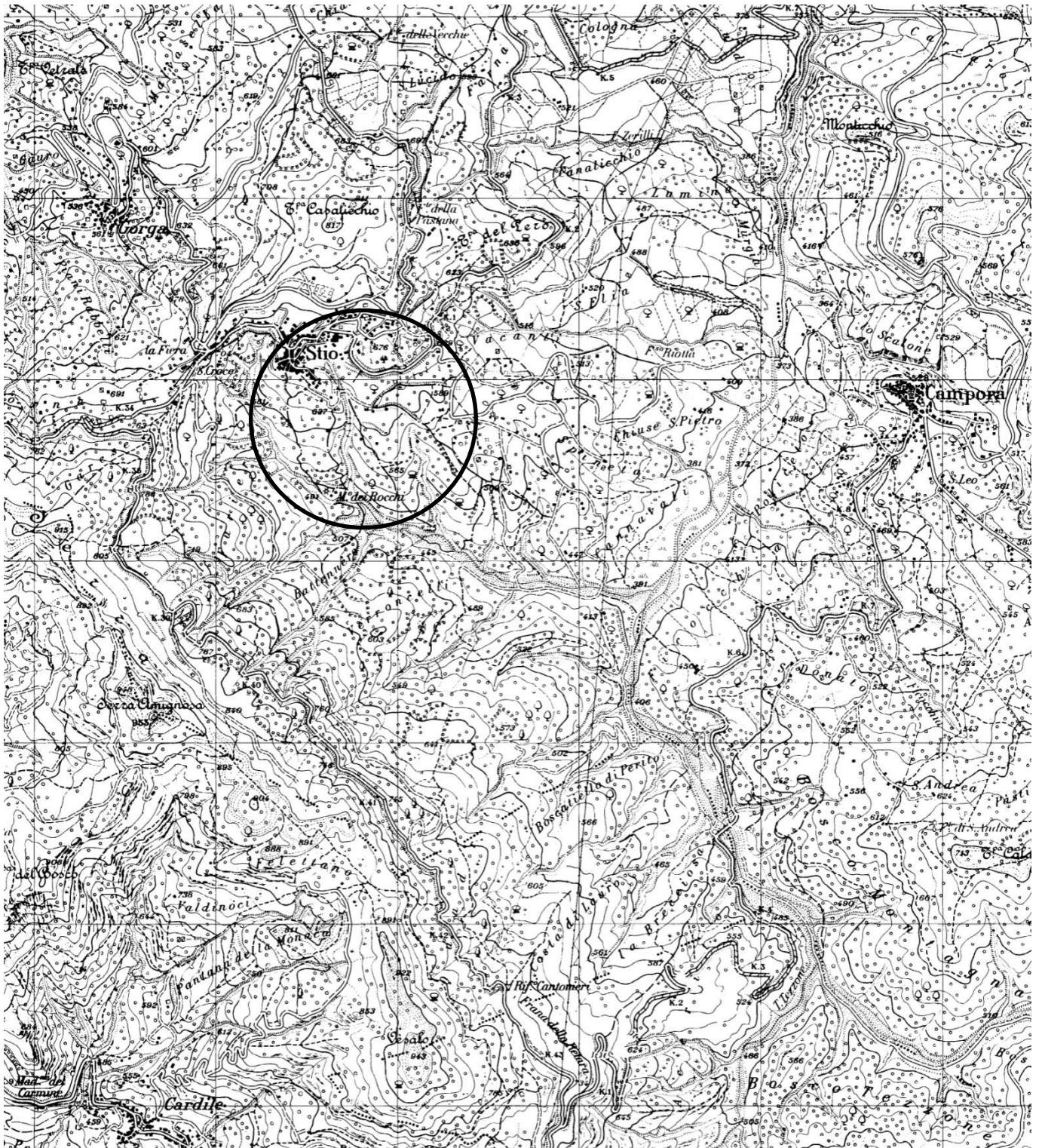



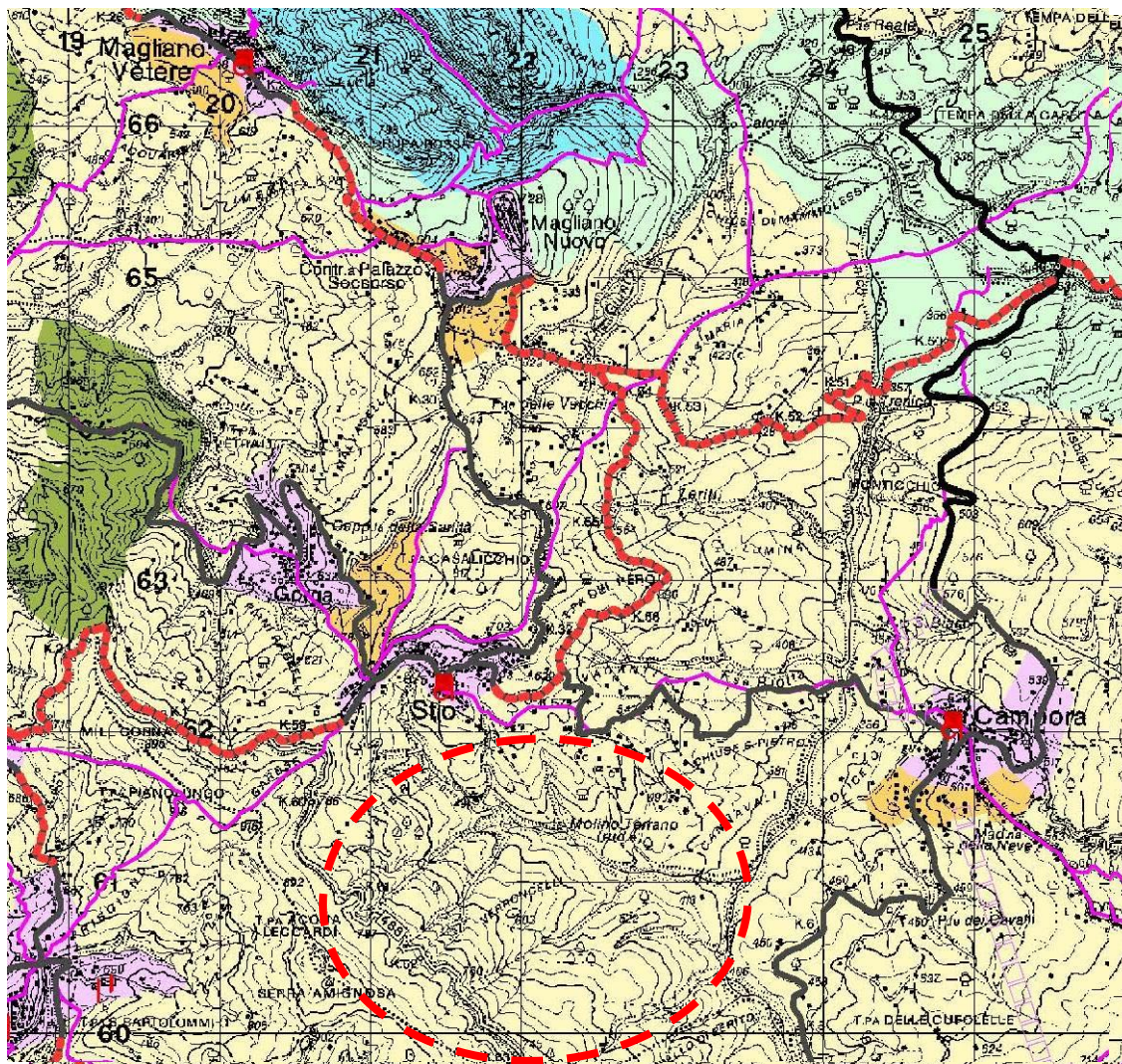





Zonizzazione Parco Nazionale del Cilento e Vallo di Diano



Zonizzazione Parco Nazionale

Zone art. 8

-  A1 - riserva integrale
-  A2 - riserva integrale di interesse storico-culturale e paesistico
-  B1 - riserva generale orientata
-  B2 - riserva generale orientata alla formazione di Boschi Vetusti
-  C1 - zone di protezione
-  C2 - zone di protezione
-  D - zone urbane o urbanizzabili
-  Aree di recupero ambientale e paesistico art. 17

Nell'immagine che segue è riportata la zonizzazione delle aree ricadenti nel Parco Nazionale del Cilento e del Vallo di Diano, è evidenziata (cerchio verde) l'area interessata dagli interventi in questione, così come mostra la planimetria, tali aree ricadono nella zona 2 del Parco.

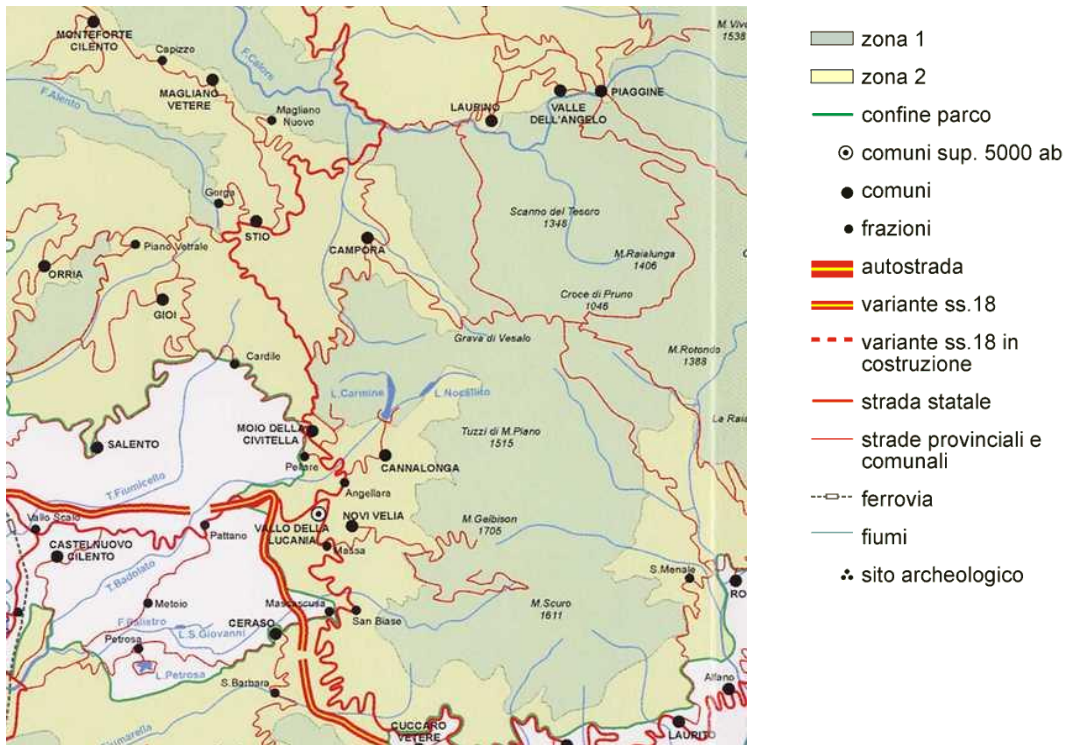

Zona interessata dall'intervento ricadente in zona 2 del Parco

Stralcio carta del rischio frane – autorità di bacino sinistra Sele

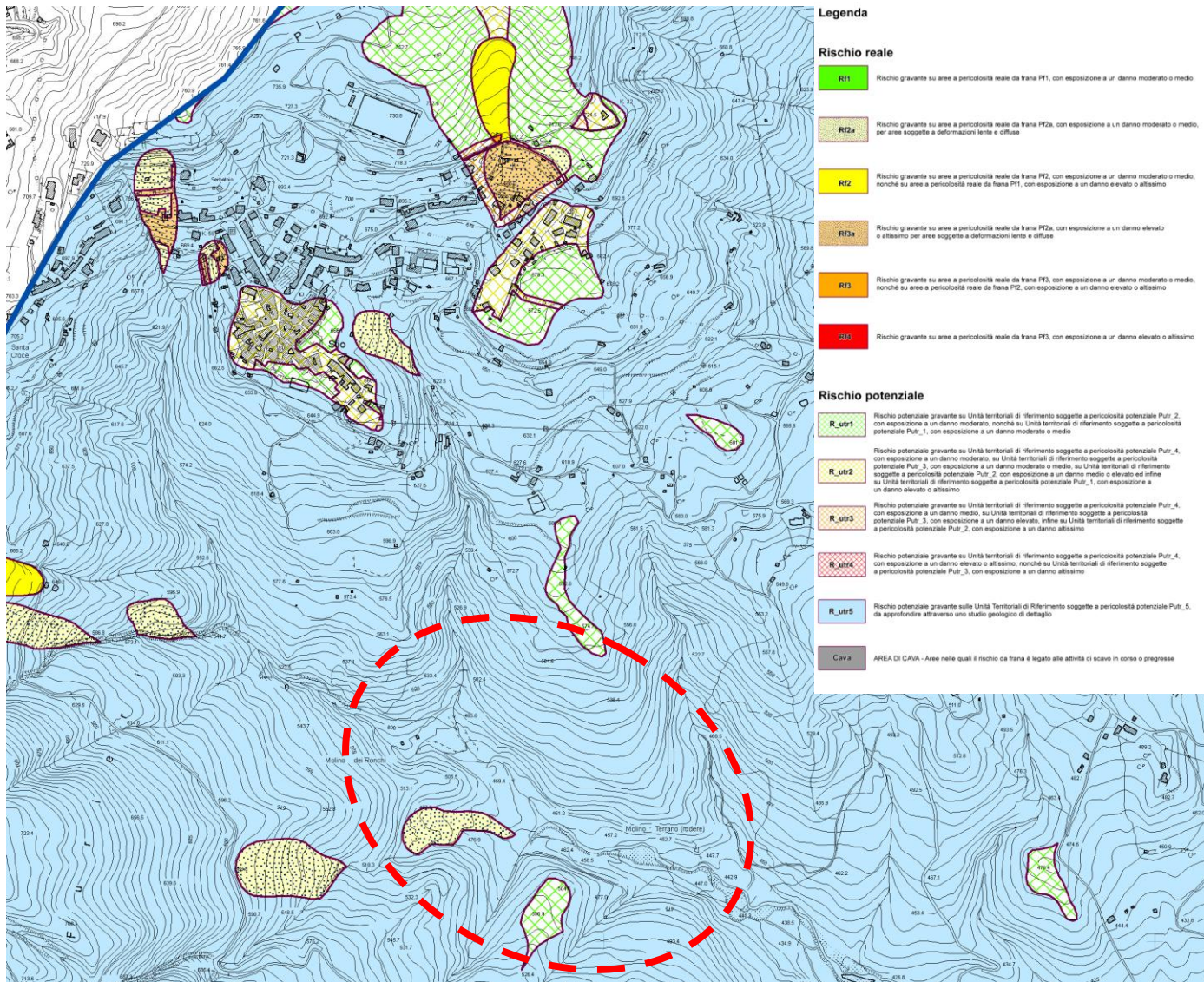

Stralcio carta pericolosità frane – autorità di bacino sinistra Sele

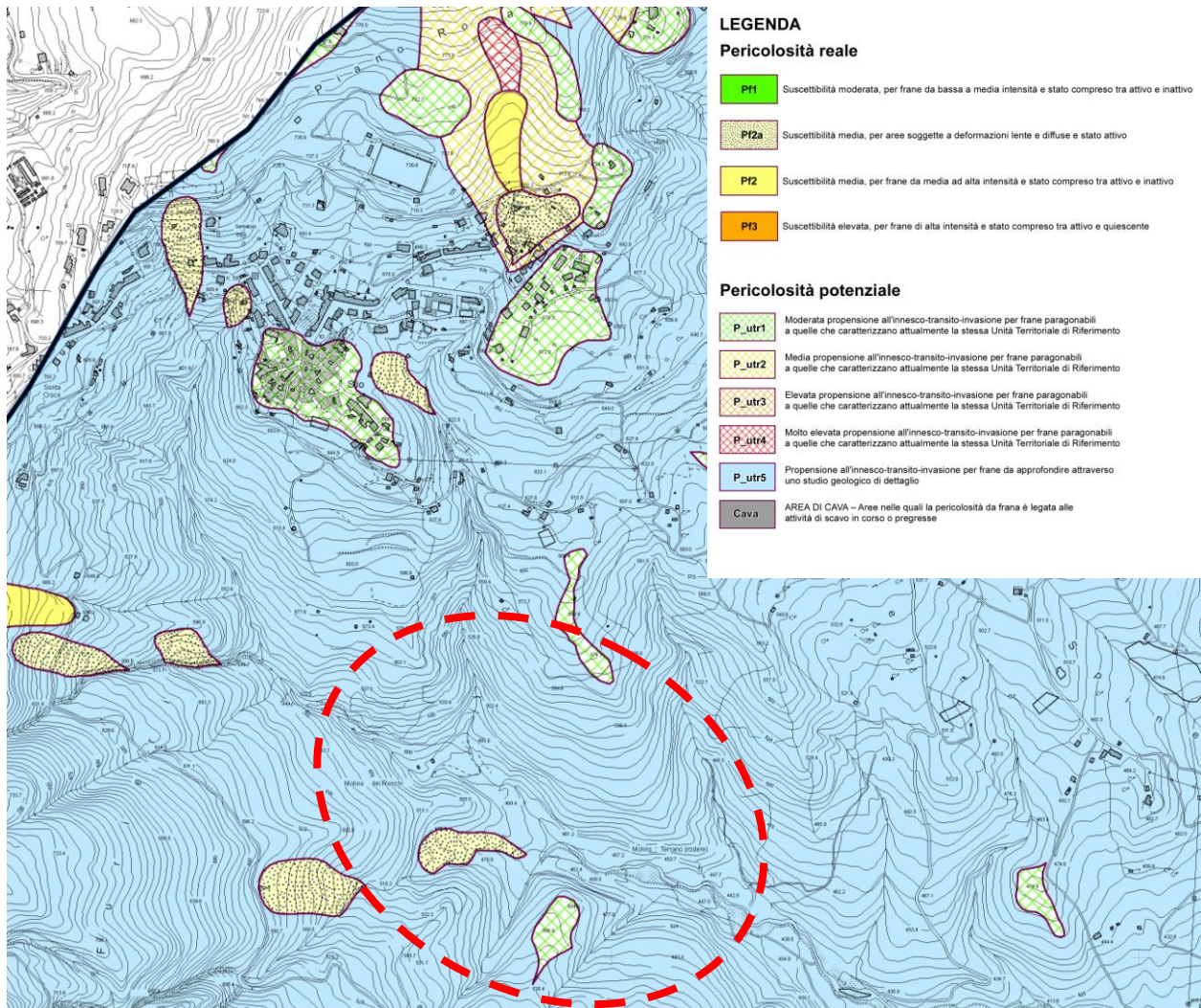

Ortofoto con indicazione della zona interessata dall'intervento opportunamente segnata in rosso.



Ortofoto dell'abitato con individuazione area d'intervento