

PROGETTO ESECUTIVO

*Intervento di adeguamento e messa in sicurezza della SR 488
Tratto Stio - Vallo della Lucania*

Data: Dicembre 2018 Prot. n°:

Committente:
Comune di Stio

Progettista:
Ing. Pasquale Trotta



Elaborato:
Planimetria generale stato di fatto

Tav. n°:
6

Disegnato e corretto da: []

LEGENDA

- S.R. 488 tratto di intervento
- Strada comunale tratto di intervento
- Barriera stradale tipo H1
- Zanella in cls
- Cunetta ad U in cls

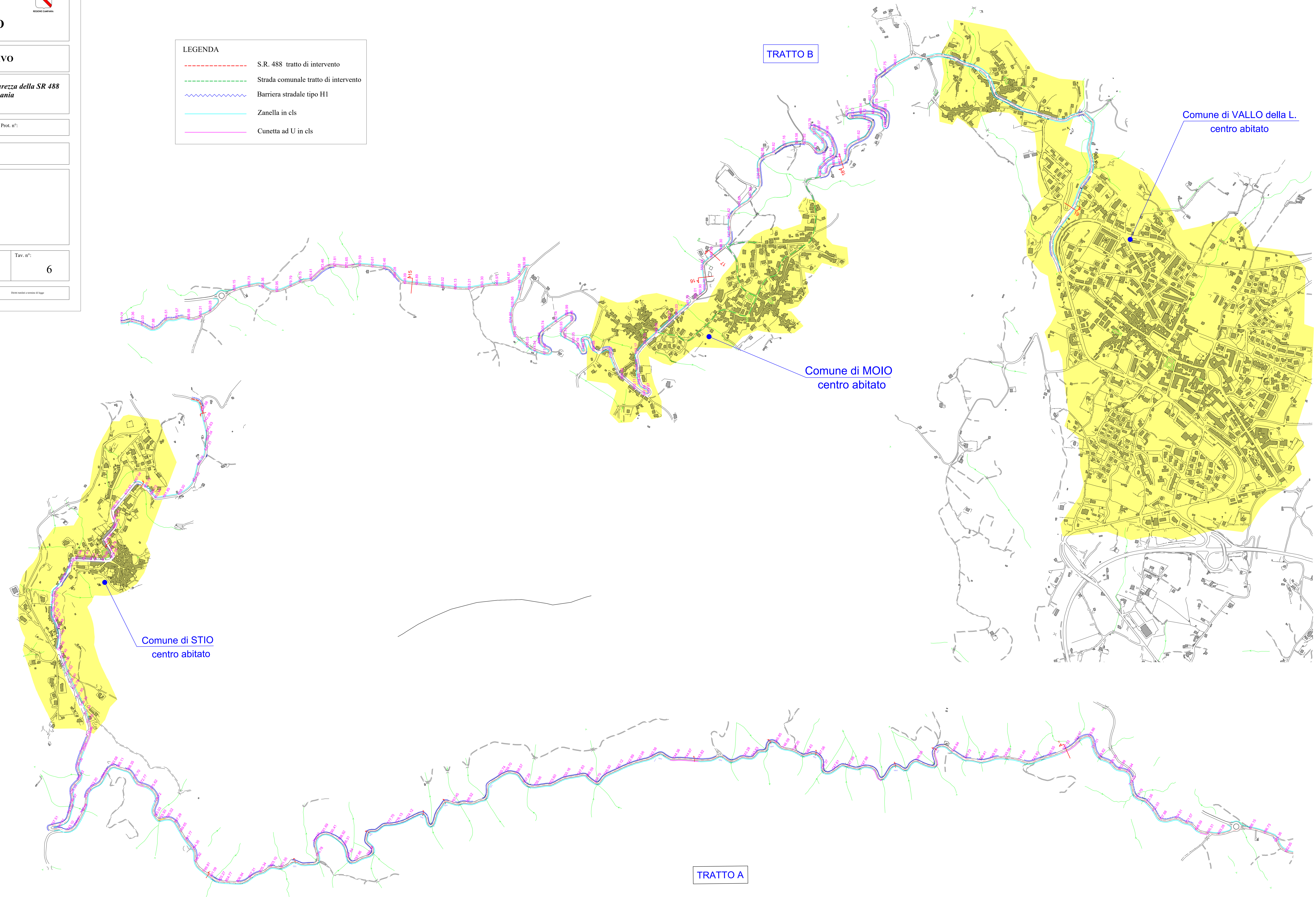

TRATTO B

Comune di VALLO della L.
centro abitato

Comune di MOIO
centro abitato

Comune di STIO
centro abitato

TRATTO A