REGIONE CAMPANIA
PROVINCIA DI SALERNO

COMUNE DI STIO

PROGETTO DEFINITIVO

REALIZZAZIONE CASA DELLA SALUTE

2174
13 SET 2016

Codice elaborato :	Titolo elaborato :
G25	PROGETTO - SEZIONI
Scala: Varie	

RESPONSABILE DEL PROCEDIMENTO:

Geom. Trotta Stefano

COMUNE DI STIO (SA) UFFICIO TECNICO

PROGETTISTI:

Arch. Antonietta Coraggio

Ing. Ivan Maiese

ORDINE DEGLI ARCHITETTI, PIANIFICATORI, PAESAGGISTI E CONSERVATORI PROVINCIA DI SALERNO SEZIONE A ARCHITETTO ANTONIETTA CORAGGIO ALBO N 2381

ORDINE DEGLI INGEGNERI SALERNO SETT CIVILE AMBIENTALE DELL'INFORMAZIONE N. 5708

GEOLOGO:

Dott. Luigi Lillo

Rif.	Data	DESCRIZIONE	Redatto:	Verificato:	Approvato:
	Maggio 2016	EMISSIONE PER APPROVAZIONE			

Note e commenti:

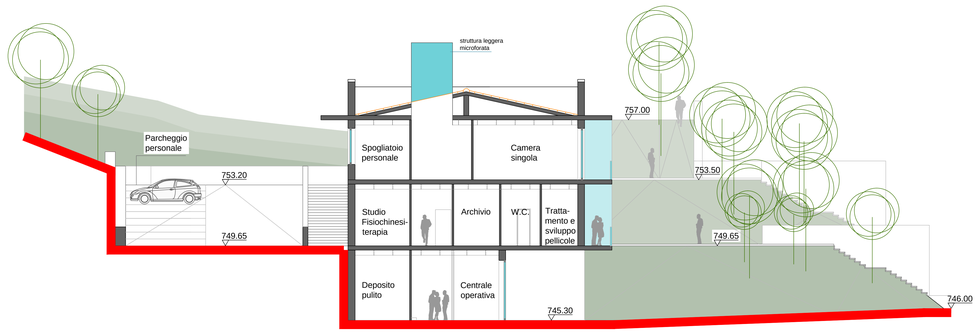

SEZIONE AA'

scala 1:200

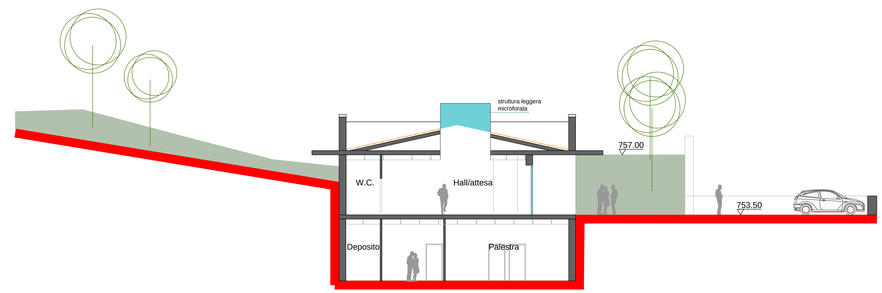

SEZIONE CC'

scala 1:200

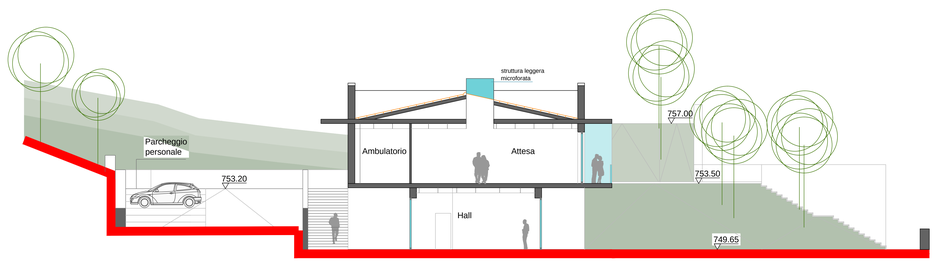

SEZIONE BB'

scala 1:200

REGIONE CAMPANIA
PROVINCIA DI SALERNO

COMUNE DI STIO

PROGETTO DEFINITIVO

REALIZZAZIONE CASA DELLA SALUTE

Codice elaborato :
G25
Scala: Varie

Titolo elaborato :
PROGETTO - SEZIONI

RESPONSABILE DEL PROCEDIMENTO:
Geom. Trotta Stefano

PROGETTISTI:
Arch. Antonella Coraggio
Ing. Ivan Maese

GEOLOGO:
Dott. Luigi Lillo

Rif.	Data	DESCRIZIONE	Redatto	Verificato	Approvato
	Maggio 2016	EMISSIONE PER APPROVAZIONE			

Note e commenti: