



Comune di Stio  
Provincia di Salerno

Piano Economico della Proprietà Silvo Pastorale  
decennio 2015 - 2024  
CARTA SILOGRAFICA SU BASE CATASTALE

515,000 516,000 517,000 518,000 519,000 520,000 521,000 522,000 523,000 524,000 525,000

4.463.000 4.464.000 4.465.000 4.466.000

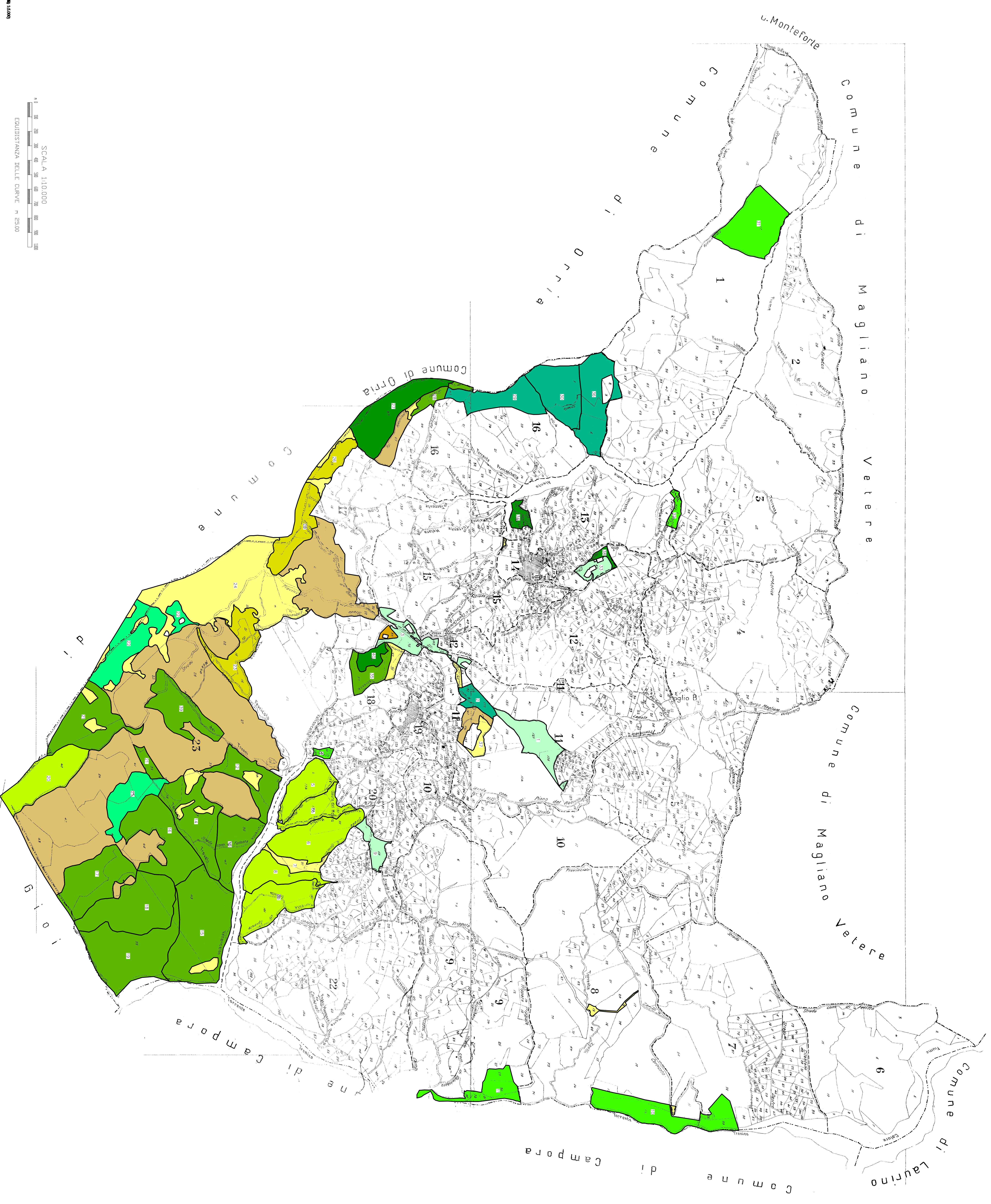

- LEGENDA**
- Ceduo di produzione: cerro, castagno, leccio
  - Fustale di cerro (Classe economica A)
  - Boschi di ontano
  - Castagno da frutto
  - Pascoli ed incolti
  - Rimboschimenti
  - Boschi di protezione
  - Area a verde attrezzato
  - Riserva naturalistica di interesse botanico
  - Boschi degradati di ontano, castagno, cerro e cipresso
  - 9 particelle forestali

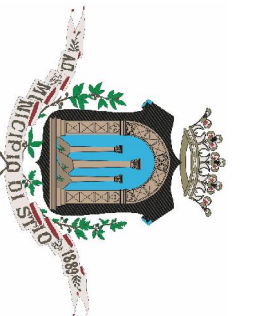

Comune di Stio  
Provincia di Salerno

Piano Economico della Proprietà Silvo Pastorale  
decennio 2015 - 2024  
CARTA SILOGRAFICA SU BASE CATASTALE

scala 1:10.000  
Data, ottobre 2014  
**elaborazione definitiva**  
riduzione della scala relativa  
dal Doc. Tec. Impugn. Ciro

(Doc. Tec. Giovanni Cammarano)  
(Doc. Agr. Nadia Marozzi)

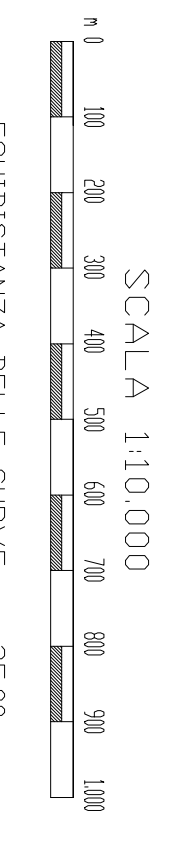

516,000 517,000 518,000 519,000 520,000 521,000 522,000 523,000 524,000 525,000

4.460.000 4.461.000 4.462.000 4.463.000 4.464.000 4.465.000 4.466.000