Comune di Stio
Provincia di Salerno

Piano Economico della Proprietà Silvo Pastorale
decennio 2015 - 2024

CARTA DEI MIGLIORAMENTI

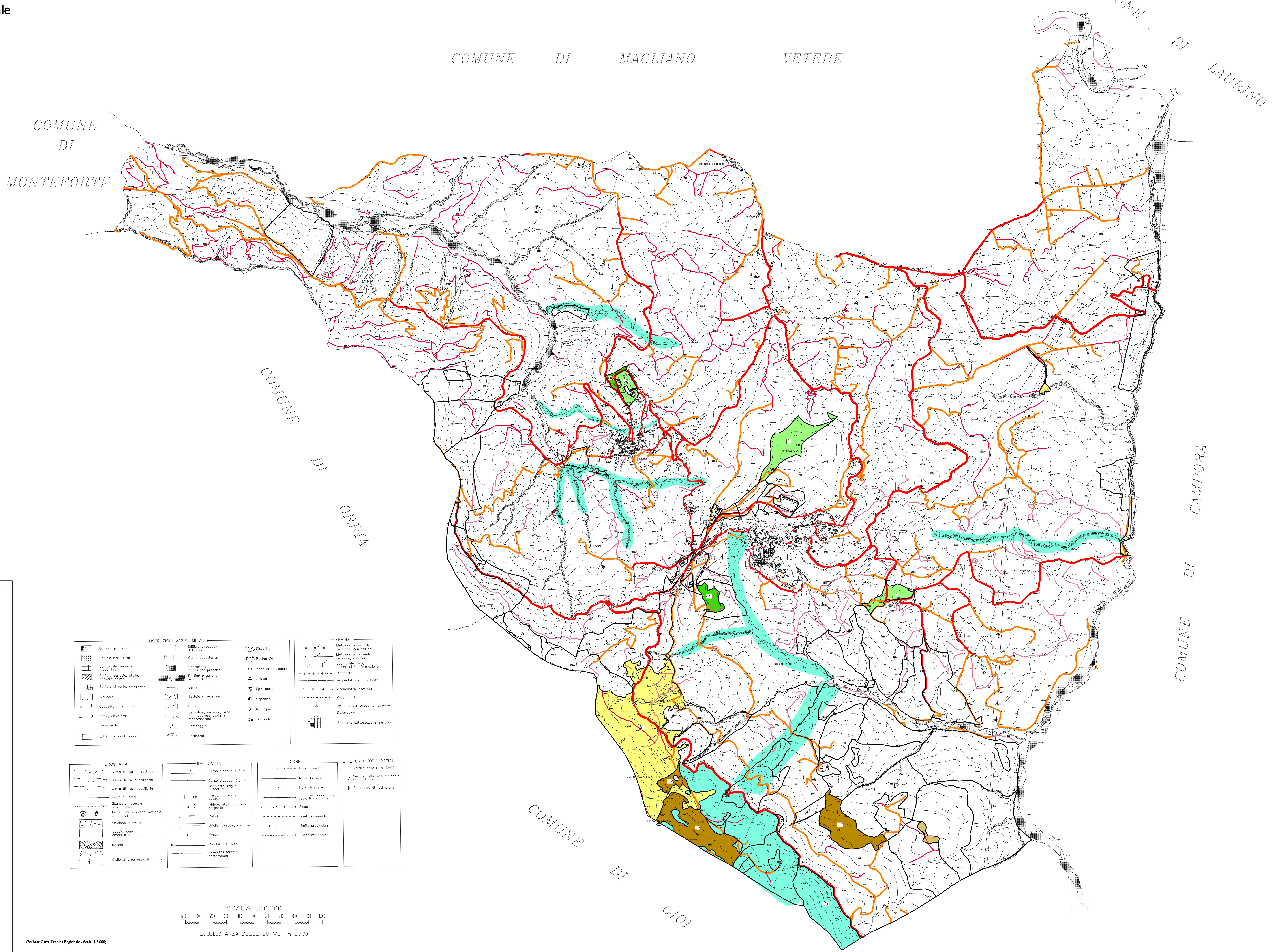

Comune di Stio
Provincia di Salerno

Piano Economico della Proprietà Silvo Pastorale
decennio 2015 - 2024
CARTA DEI MIGLIORAMENTI

LEGENDA

- Sistemazioni idraulico forestali
- Manutenzione al verde pubblico
- Manutenzione ai rimboschimenti
- Boschi degradati
- Manutenzione pascoli

Manutenzione alla viabilità

- strade asfaltate
- strade non asfaltate
- sentieri
- mulattiere e tratturi

9 particelle forestali

scala 1:10.000

Data, ottobre 2014
edizione definitiva
rielaborazione della bozza redatta
dal Dott. For. Pasquale Curcio

(Dott. For. Giovanni Gammarano)

(Dott. Agr. Nadia Marotta)