



Comune di Stio
Provincia di Salerno

Piano Economico della Proprietà Silvo Pastorale
decennio 2015 - 2024

INQUADRAMENTO del PIANO
sul P.S.A.I. dell'Autorità di Bacino Regionale Sinistra Sele

Scala 1:25.000



Regione Campania
AUTORITA' DI BACINO SINISTRA SELE



Piano Stralcio
per l'Assetto Idrogeologico

Ai sensi dell'art. 1, comma 1 del Decreto Legge 11 Giugno 1998, n. 180, e s.m.i.
e dell' art. 1 bis della Legge 11 Dicembre 2000, n. 365.

RISCHIO ALLUVIONI
CARTA DELLE AREE A RISCHIO IDRAULICO

Legenda:

Delimitazione del territorio
di competenza dell'AdB SxSele

Alveo di magra

Moderato

Medio

Elevato

Molto Elevato

Moderato (Potenziale)

Medio (Potenziale)

Elevato (Potenziale)

Molto Elevato (Potenziale)

9 particelle forestali

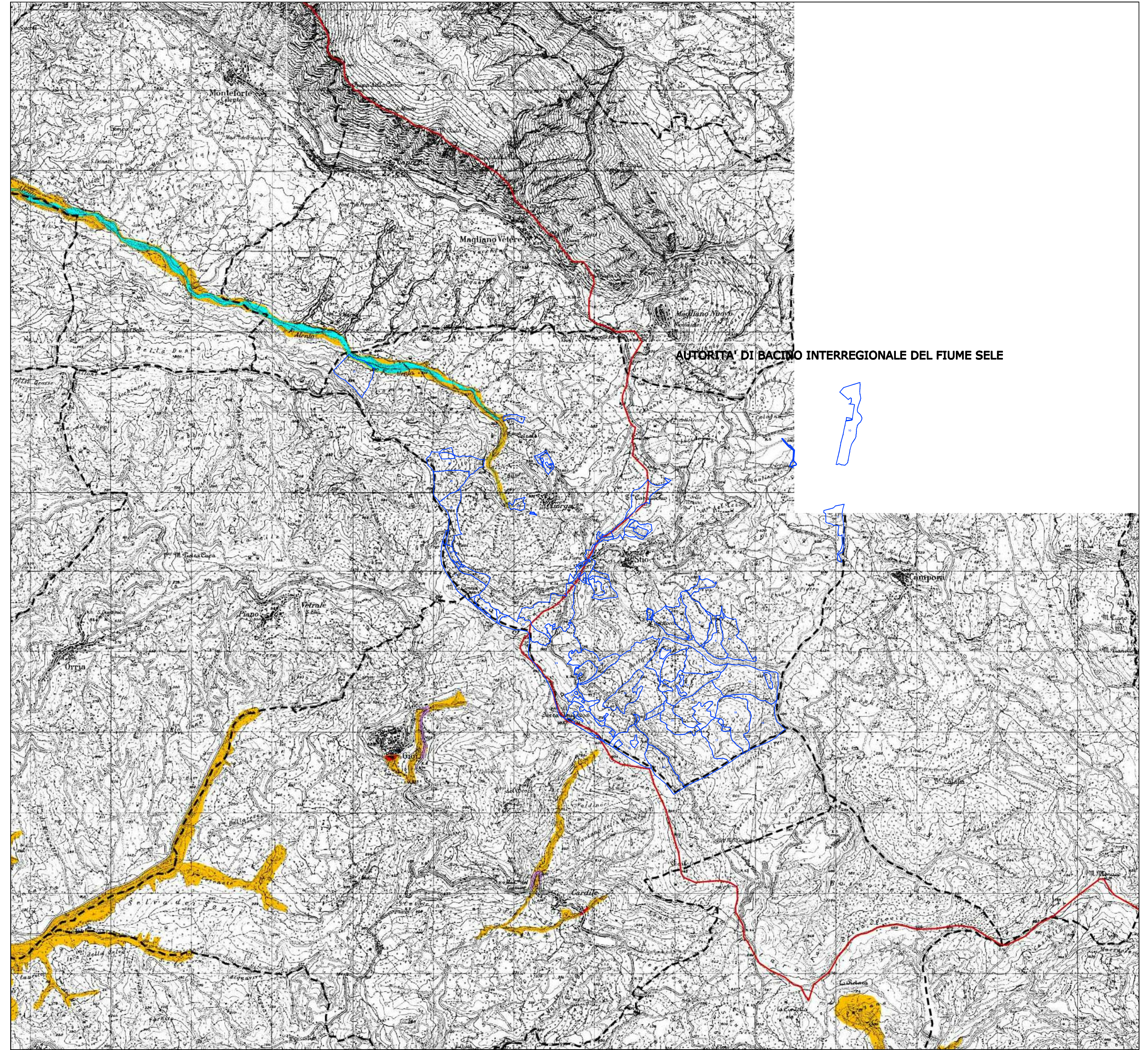

Comune di Stio
Provincia di Salerno

Piano Economico della Proprietà Silvo Pastorale
decennio 2015 - 2024

INQUADRAMENTO del PIANO
sul P.S.A.I. dell'Autorità di Bacino Regionale Sinistra Sele

RISCHIO ALLUVIONI
CARTA DELLE AREE A RISCHIO ALLUVIONE

Scala 1:25.000

(Dott. For. Giovanni Gammarsino)

(Dott. Agr. Nadia Marotta)

Data, ottobre 2014
edizione definitiva
rielaborazione della bozza redatta
dal Dott. For. Pasquale Curcio

su base Cartografica IGM - Scala 1:25.000