



**Comune di Stio**  
Provincia di Salerno

**Piano Economico della Proprietà Silvo Pastorale**  
decennio 2015 - 2024

**INQUADRAMENTO del PIANO**  
sul P.S.A.I. dell'Autorità di Bacino Regionale Sinistra Sele

Scala 1:25.000



*Regione Campania*  
**AUTORITA' DI BACINO SINISTRA SELE**

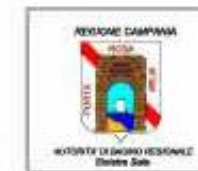

**Piano Stralcio**  
**per l'Assetto Idrogeologico**

Al sensi dell'art. 1, comma 1 del Decreto Legge 11 Giugno 1998, n. 180, e s.m.i.  
e dell'art. 1 bis della Legge 11 Dicembre 2000, n. 365.

**RISCHIO ALLUVIONI**  
**CARTA DELLE FASCE FLUVIALI**

**Legenda:**

Delimitazione del territorio  
di competenza dell'ADB SxSele

FASCIA A - Alveo di piena standard (T=100 anni)

FASCIA B - Fascia di esondazione piena standard (T=100 anni)

Sottofascia B1

Sottofascia B2

Sottofascia B3

FASCIA C - Fascia di inondazione per piena di  
intensità eccezionale (T=300 anni)

9 particelle forestali

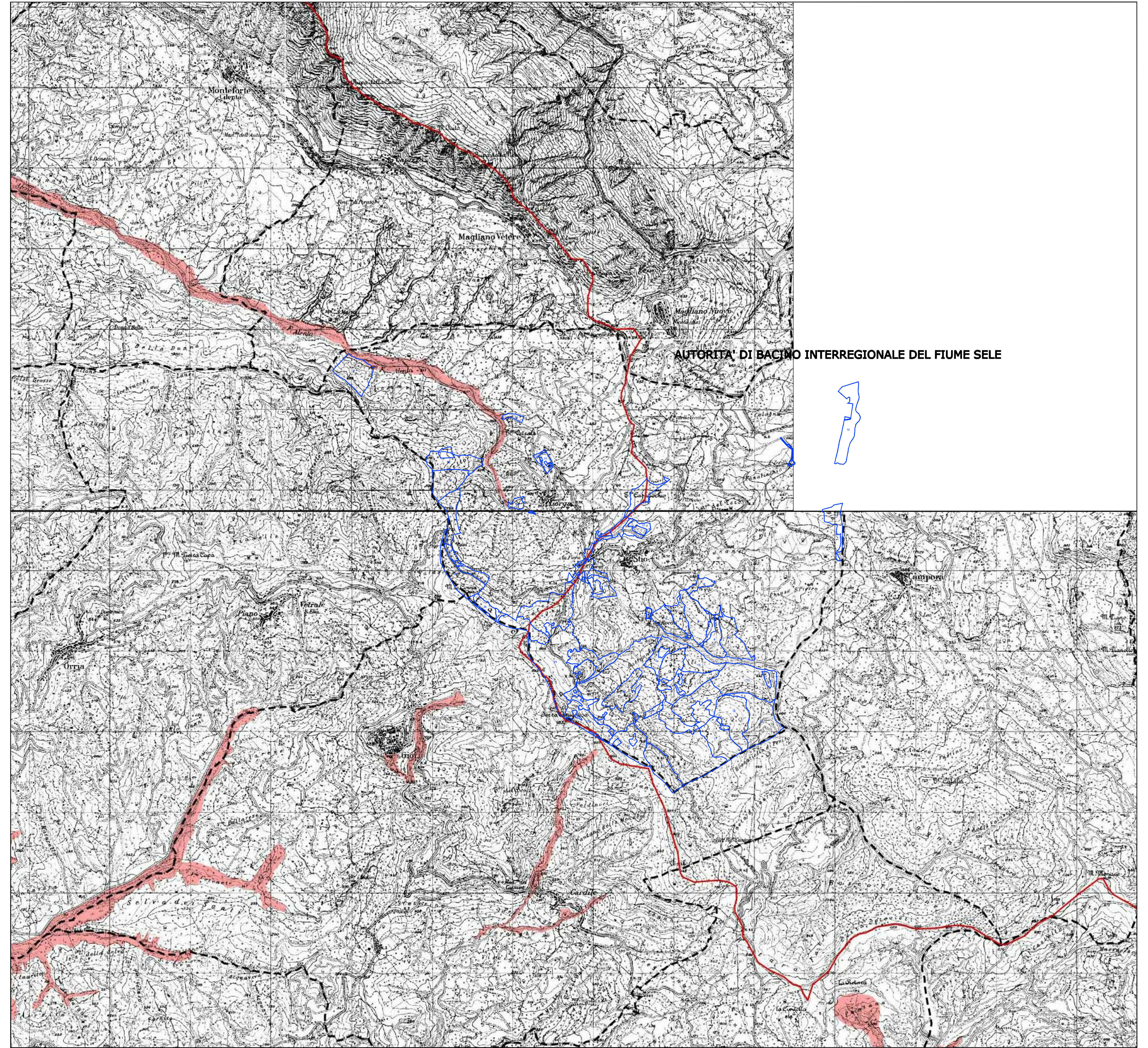

**Comune di Stio**  
Provincia di Salerno

**Piano Economico della Proprietà Silvo Pastorale**  
decennio 2015 - 2024

**INQUADRAMENTO del PIANO**  
sul P.S.A.I. dell'Autorità di Bacino Regionale Sinistra Sele

**RISCHIO ALLUVIONI**  
**CARTA DELLE FASCE FLUVIALI**

Scala 1:25.000

(Dot. For. Giovanni Gammarsino)

(Dot. Agr. Nadia Marotta)

Data, ottobre 2014  
edizione definitiva  
rielaborazione della bozza redatta  
dal Dot. For. Pasquale Curcio

su base Cartografica IGM - Scala 1:25.000