



Comune di Stio
Provincia di Salerno

Piano Economico della Proprietà Silvo Pastorale
decennio 2015 - 2024

INQUADRAMENTO del PIANO
sul P.S.A.I. dell'Autorità di Bacino Regionale Sinistra Sele

Scala 1:25.000



*Piano Stralcio
per l'Assetto Idrogeologico*

Ai sensi dell'art. 1, comma 1 del Decreto Legge 11 Giugno 1998, n. 180, e s.m.i.
e dell' art. 1 bis della Legge 11 Dicembre 2000, n. 365.

RISCHIO FRANE
CARTA DELLA PERICOLOSITA'

Legenda:

Delimitazione del territorio
di competenza dell'AdB SxSele

Limiti amministrativi comunali

Moderata

Media

Elevata

Molto Elevata

Moderata_potenziale

Media_potenziale

Elevata_potenziale

Molto Elevata_potenziale

9 particelle forestali

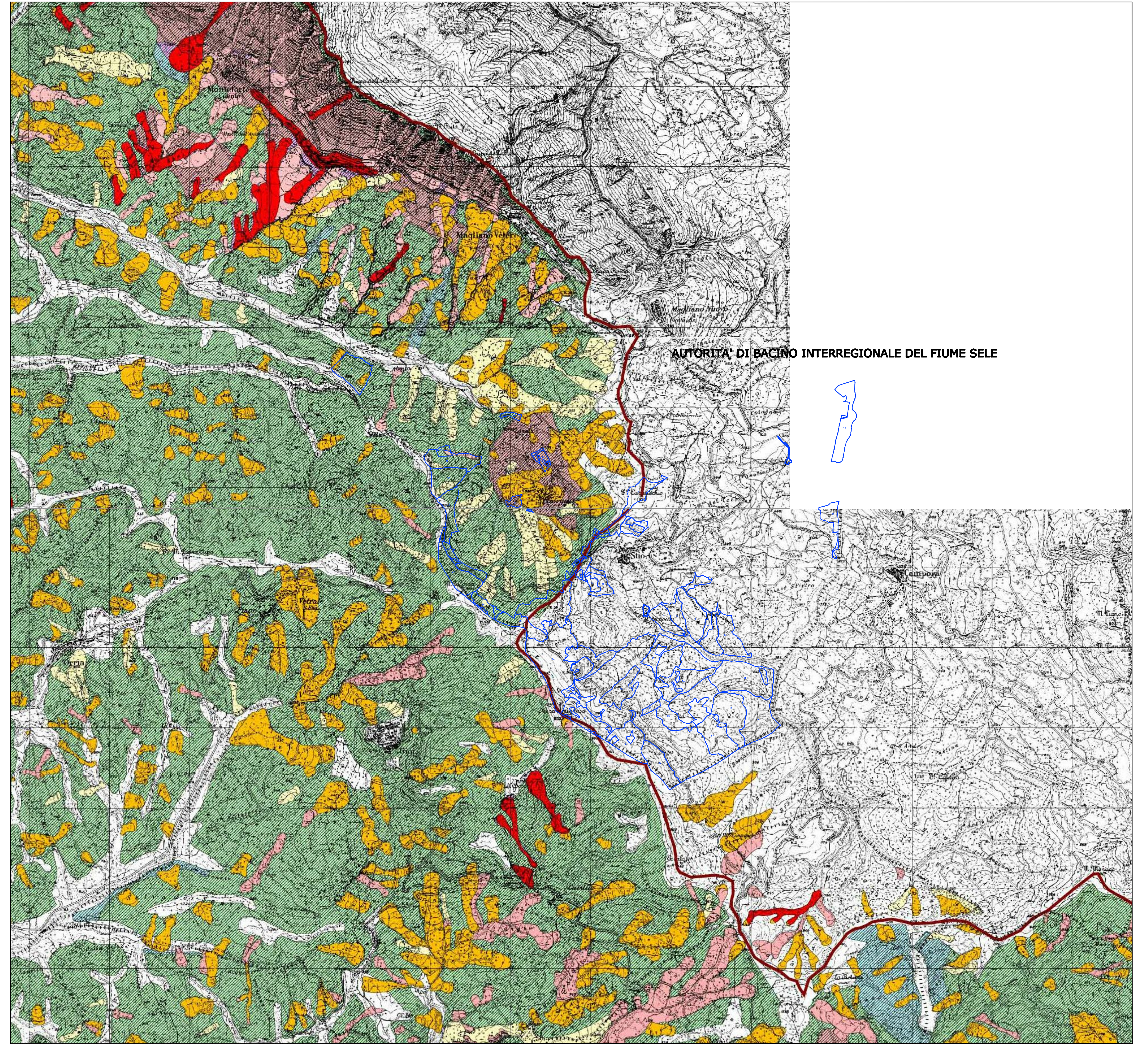

Comune di Stio
Provincia di Salerno

Piano Economico della Proprietà Silvo Pastorale
decennio 2015 - 2024

INQUADRAMENTO del PIANO
sul P.S.A.I. dell'Autorità di Bacino Regionale Sinistra Sele

RISCHIO FRANE
CARTA DELLA PERICOLOSITA'

Scala 1:25.000

(Dott. For. Giovanni Gammarsano)

(Dott. Agr. Nadia Marotta)

Data, ottobre 2014
edizione definitiva
rielaborazione della bozza redatta
dal Dott. For. Pasquale Curcio

su base Cartografica IGM - Scala 1:25.000