

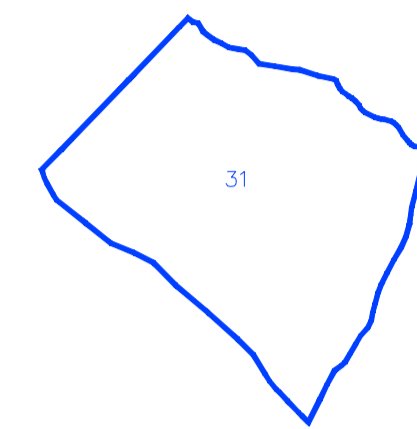

Comune di Stio  
Provincia di Salerno

Piano Economico della Proprietà Silvo Pastorale  
decennio 2015 - 2024  
**INQUADRAMENTO del PIANO**  
sul Piano Stralcio del Rischio Idraulico e da Frana  
dell'AUTORITA' DI BACINO INTERREGIONALE DEL FIUME SELE  
**RISCHIO IDRAULICO**  
**PERICOLOSITA' DA ALLUVIONE**

scala 1:10.000



**AUTORITA' DI BACINO REGIONALE SINISTRA SELE**

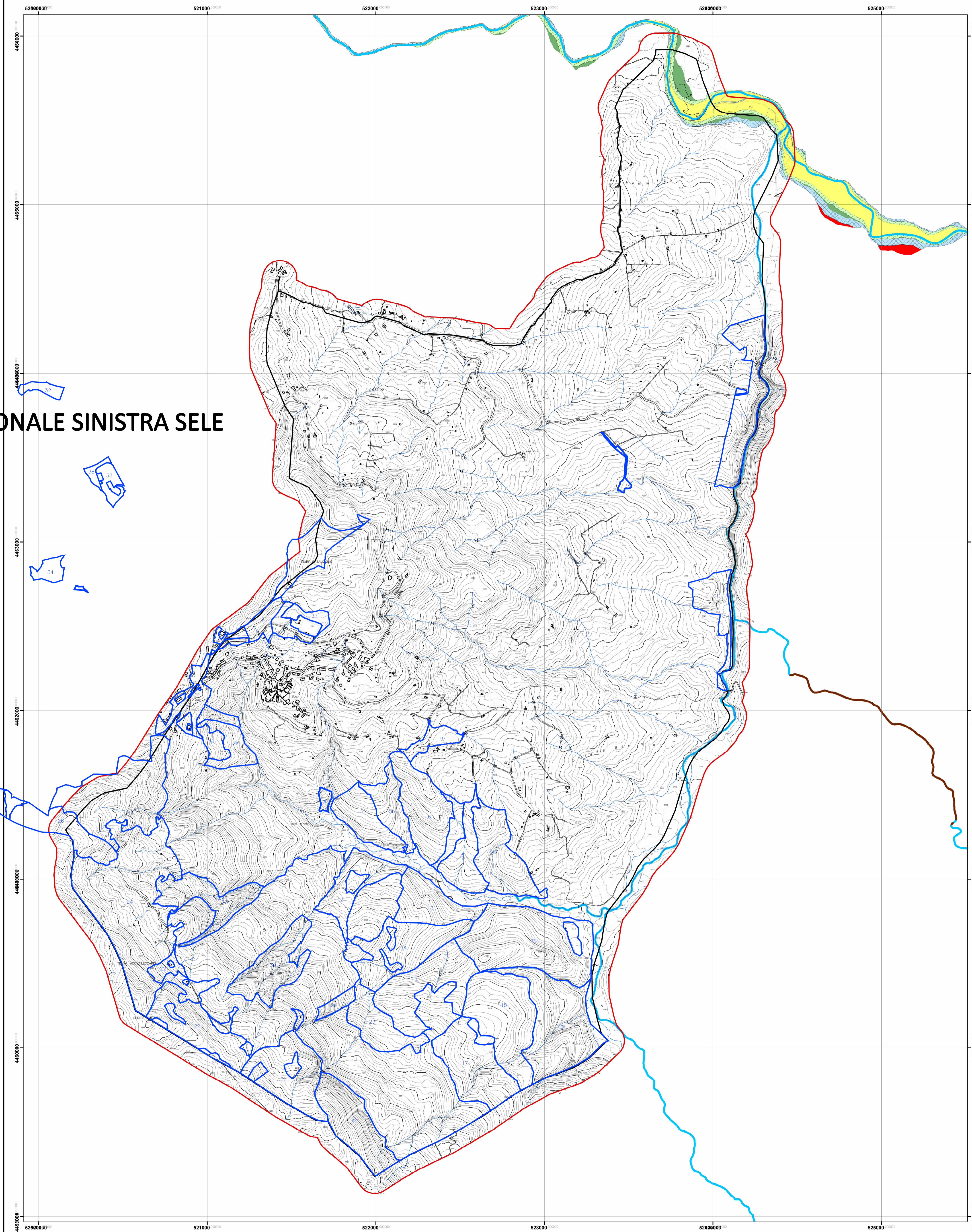
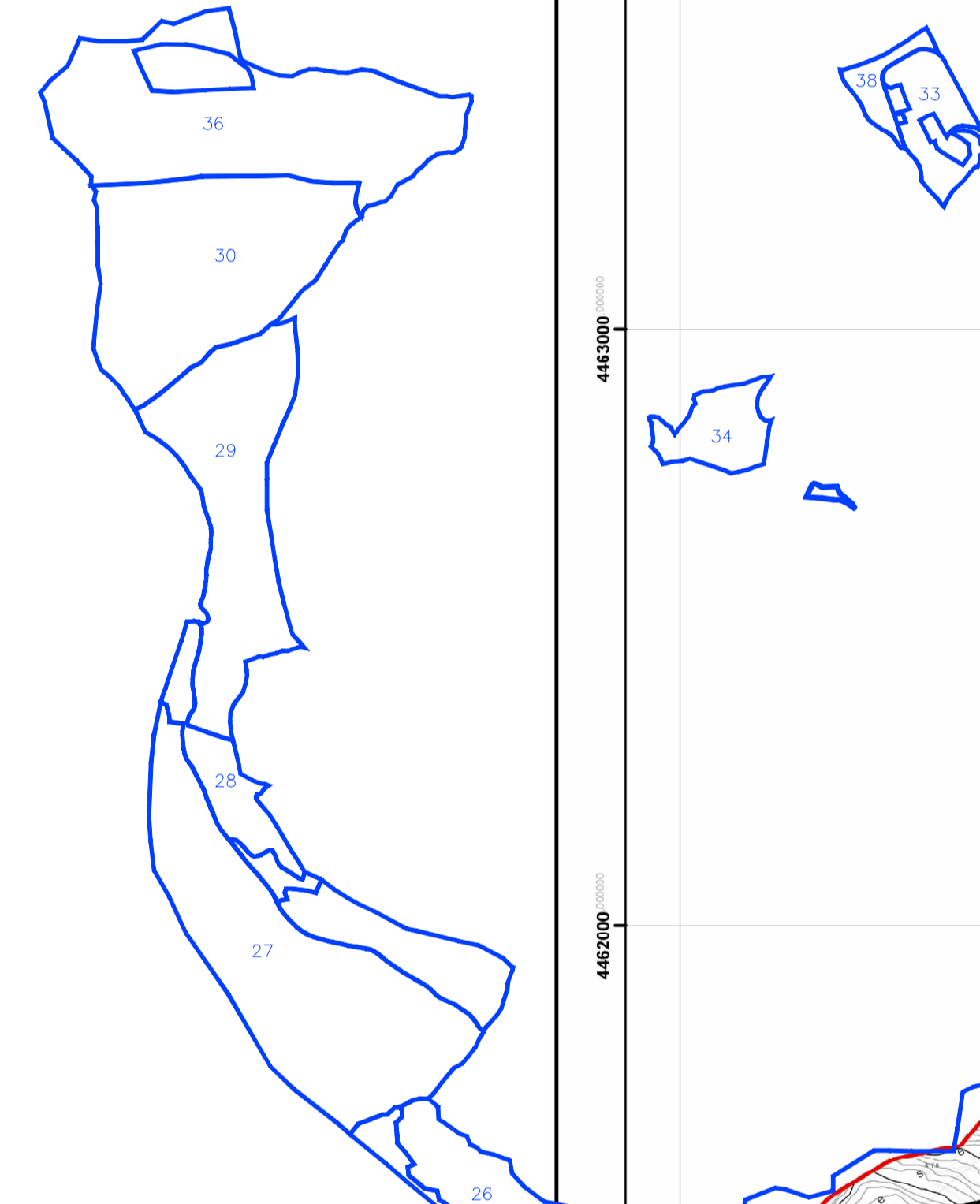

**Legenda**

- Limiti comunali Stio
- Stio
- PFoc - Aree del tratto fociale interessate da fenomeni di allagamento
- PTan - Aree inondabili per esondazione dei canali di bonifica
- Fascia A
- Fascia B1
- Fascia B2
- Fascia B3
- Fascia C
- Aree depresse / conche endoreiche
- PCab - Reticolo interno ai centri abitati
- PCon - Reticolo interessato da conoidi
- PUrb - Reticolo che interessa aree urbanizzate
- PRet - Reticolo Fluviale Principale
- particelle forestali

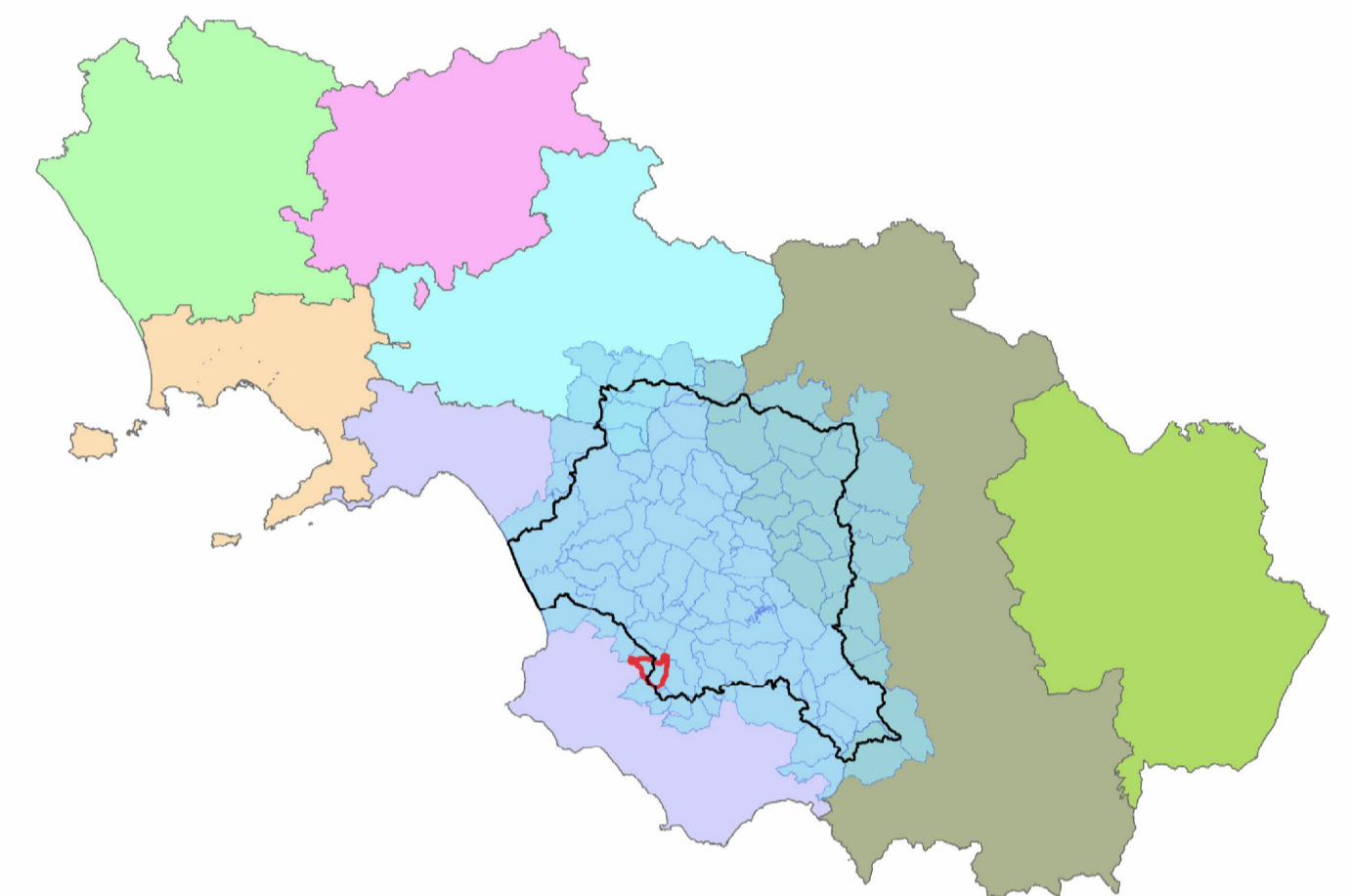

503021	503034	503031	503044	503041	504014
503022	503033	503032	503043	503042	504013
503061	503074	503073	503084	503081	504054
503062	503075	503072	503083	503082	504053
503101	503114	503111	503124	503121	504094
503102	503113	503112	503123	503122	504093
503141	503154	503151	503164	503161	504134



La rivisitazione del piano stralcio è stata elaborata sulle seguenti basi cartografiche e georeferenziate rispetto al sistema internazionale UTM WGS84 - 33N.  
Cartografia Campania (numerica) 1: 5.000 - CTR Campania '98  
1:25.000 ex CTR Campania 1:5.000 '98  
Cartografia Basilicata (raster) 1: 5.000 - 1:10.000 Ex Agensud  
1:50.000 - IGM

Progetto di rivisitazione del piano stralcio per il rischio idraulico e da frana  
P.O.R. Campania 2000-2006  
Misura 1.5, azione d)

**Pericolosità da alluvione**

Comune di Stio



Comune di Stio  
Provincia di Salerno

Piano Economico della Proprietà Silvo Pastorale  
decennio 2015 - 2024

**INQUADRAMENTO del PIANO**

sul Piano Stralcio del Rischio Idraulico e da Frana  
dell'AUTORITA' DI BACINO INTERREGIONALE DEL FIUME SELE

**RISCHIO IDRAULICO**  
**PERICOLOSITA' DA ALLUVIONE**

scala 1:10.000

(Dott. For. Giovanni Gammarano)

Data, ottobre 2014  
edizione definitiva  
ridelaborazione della buona redattura  
del Dott. For. Pasquale Curcio

(Dott. Agr. Nadia Marotta)

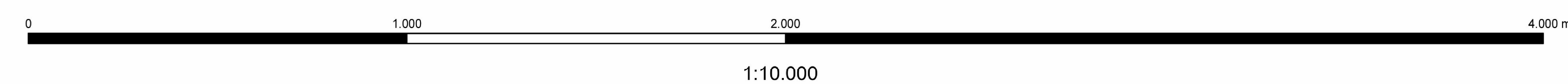

1:10.000